

Wulian[®]

Gateway Camera (1080p)

Brama z Kamerą (1080p)

Instrukcja obsługi

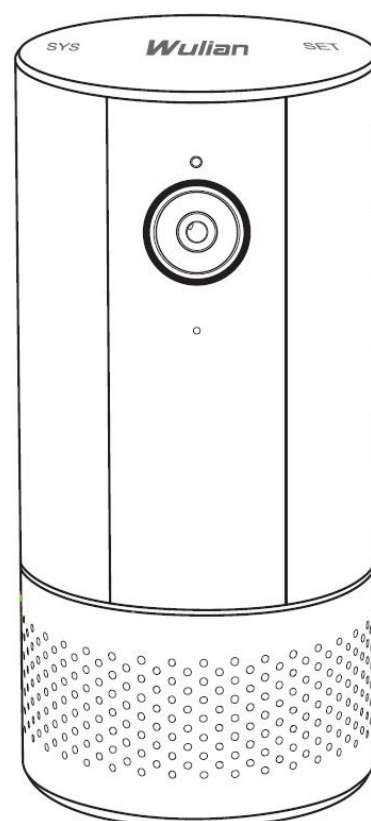

Cechy

- Obsługuje protokół komunikacyjny IEEE 802.15.4 (ZigBee/SmartRoom);
- Dzięki zapisowi nagrań na karcie pamięci microSD, możliwość odtworzenia w każdym momencie;
- Obsługuje WiFi;
- Jakość nagrań HD 1080p;
- Dwukierunkowa komunikacja audio;
- Wykrywanie ruchu;
- Wiadomości wysyłane na urządzenie mobilne przez aplikację;
- Monitoruje całą dobę środowisko w którym się znajduje;
- Aluminiowa obudowa, wielokolorowe pulsujące światło;
- Prosty i nowoczesny wygląd urządzenia wkomponuje się w każde wnętrze.

Opis urządzenia /zawartość opakowania/



Instalacja

Po zasileniu urządzenia [Kontrolka] miga na niebiesko, a kamera obraca się powoli.

W celu zapisu i przeglądania nagrań video, należy zainstalować kartę microSD (do zakupienia oddzielnie) Class10 o pojemności od 8 do 128GB.

Pobranie aplikacji

Proszę zeskanować QR kod i pobrać najnowszą aplikację SmartHome.



Użytkownicy Android/iOS mogą pobrać aplikację wyszukując „Wulian Smart Home” w Google Play/App Store.

Wskazówka: przy pobieraniu aplikacji po raz pierwszy przeczytaj uważnie Instrukcję obsługi.

Ustawienia sieciowe

Włączenie do sieci kamery

1. Urządzenie miga na czerwono 20s po podłączeniu do zasilania i oczekuje na połączenie.

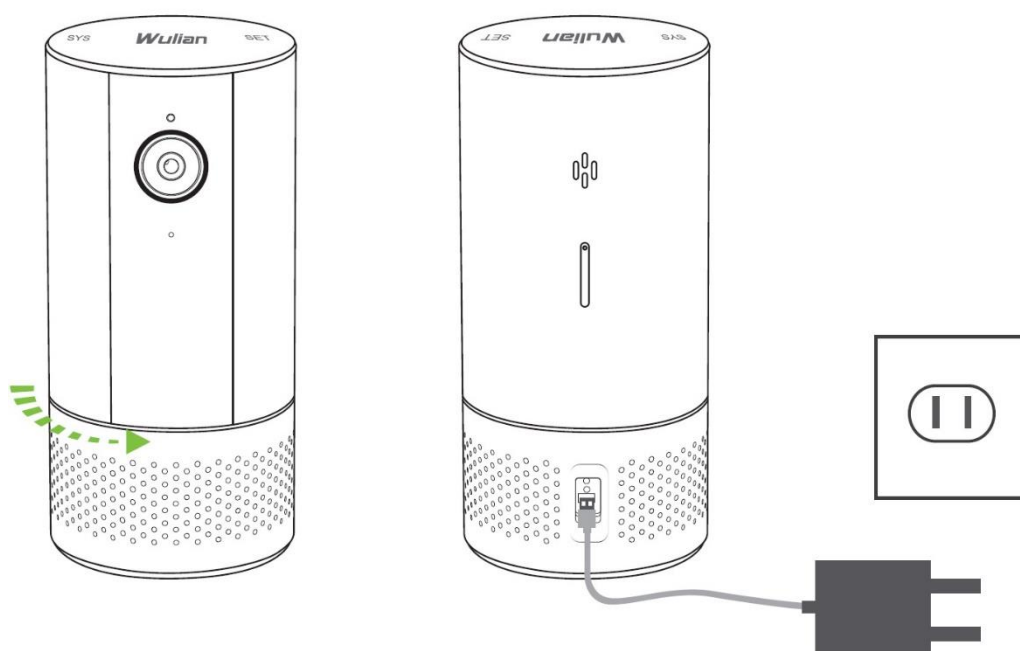

2. Po ściągnięciu aplikacji otwórz ją, zarejestruj konto i zaloguj się. Przejdź do listy Bram i wybierz Bramę do dodania.
3. Włącz się do sieci bezprzewodowej według wskazówek Aplikacji, a następnie zaloguj się do aplikacji „Wulian Smart Home”. Wybierz „Aparat” na stronie głównej, aby sprawdzić dostępność kamery i wybierz „Urządzenie” aby uzyskać więcej informacji w czasie rzeczywistym.

Uwagi:

- Hasło Bramy to 6 ostatnich znaków numeru ID urządzenia. Zaleca się zmianę domyślnego hasła przy pierwszym zalogowaniu;
- Wciśnij szybko [Klawisz SYS] 8 razy aby zresetować hasło do hasła domyślnego (6 ostatnich znaków numeru ID urządzenia);
- Wciśnij szybko [Klawisz SYS] 10 razy aby przywrócić urządzenie do ustawień fabrycznych.

Dodawanie urządzeń do sieci ZigBee

1. Ustawianie Bramy w tryb dodawania urządzeń – wciśnij szybko [Klawisz SET] 4 razy a urządzenie wyemituje komunikat: „Please add new device to the ZigBee network”. [Kontrolka systemu] miga na żółto – Kamera pracuje jako Brama i można dodawać do niej urządzenia.
Uwaga: kiedy Brama jest włączona po raz pierwszy i ustawiona w tryb dodawania urządzeń, wyemituje komunikat: „ZigBee network is building, please wait” i 20s później: „Please add new device to the ZigBee network”.
2. Wychodzenie z trybu dodawania urządzeń – wciśnij szybko [Klawisz SET] 3 razy, urządzenie wyemituje komunikat: „adding device is forbidden” a [Kontrolka systemu] zgaśnie.
3. Przywracanie ustawień fabrycznych – wciśnij szybko [Klawisz SET] 10 razy, a urządzenie opuści sieć ZigBee i przywróci ustawienia fabryczne.

Obsługa

Opis kolorów [Kontrolki systemu]

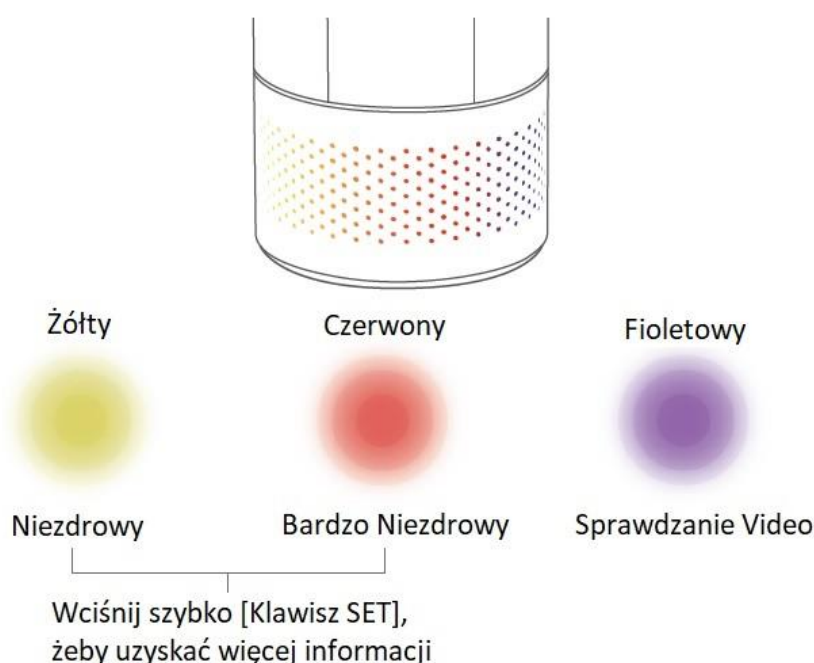

Specyfikacja

Nazwa produktu	Brama z Kamera (1080p)
Wymiary	Ø70mm x 150mm
Materiał, kolor	Aluminium, PC, srebrny
Masa netto	620g
Stopień ognioodporności	UL94 V-0
Zasilanie	12V DC, 2A, zasilacz AC/DC
Temperatura pracy	-20°C~+60°C
Wilgotność pracy	≤85% (bez kondensacji)
Protokół komunikacyjny	IEEE 802.11/b/g/n, IEEE 802.15.4
Rozmiar przetwornika CMOS	1/2.7"
Rozdzielczość Video	1920x1080 (max)
Kąt widzenia	100° w poziomie
Format kodowania obrazu	H.264
Night Vision	Tak, IR 5m
Kąt PTZ	360° Nielimitowany obrót
Zapis	Karta microSD, maksymalnie 128GB
Zakres czujnika CO ₂	450-20000ppm
Zakres czujnika PM _{2,5}	0-1000µg/m ³
Zakres czujnika VOC	125-2000ppb
Zakres czujnika temperatury	-10°C~+85°C
Zakres czujnika wilgotności	0-100%RH
Zakres czujnika dźwięku	30-130dB

Uwagi

- Umieść urządzenie wewnątrz pomieszczenia na płaskiej powierzchni poza zasięgiem dzieci.
- Nie używaj do czyszczenia powierzchni urządzenia rozpuszczalnika organicznego. Zaleca się używanie suchej szmatki.
- Nie rozkręcaj i nie naprawiaj urządzenia i jego akcesoriów.
- Urządzenie ma metalową obudowę, co pomaga w odprowadzaniu ciepła. Emisja ciepła w trakcie pracy jest normalnym stanem urządzenia (<45°C).

Warunki gwarancji

Czego nie obejmuje niniejsza gwarancja?

- Uszkodzenia spowodowane działaniem produktów Wulian na zewnątrz;
- Uszkodzenia spowodowane nieautoryzowanym serwisem, zmianą lub modyfikacją produktów;
- Uszkodzenia spowodowane niewłaściwym transportem po zakupie;
- Uszkodzenia spowodowane przez działanie siły wyższej (takie jak powódź, uderzenie pioruna, trzęsienie ziemi i nietypowe napięcie);
- Wady spowodowane normalnym zużyciem lub w inny sposób ze względu na normalne starzenie się produktów Wulian.
- Produkty inne niż Wulian (podróbki).
- Produkty bez ważnych dokumentów zakupu i kart gwarancyjnych.